

LEYENDA	
[Symbol]	QUADRO DE DISTRIBUCIÓN
[Symbol]	QUADRO DE BOMBEO
[Symbol]	PUNTO DE MANTENIMIENTO
[Symbol]	BASE CACHETE 10A
[Symbol]	BASE CACHETE 16A
[Symbol]	BASE CACHETE 20A
[Symbol]	BASE CACHETE 25A
[Symbol]	PUNTO DE LUZ EN TENDIDO
[Symbol]	PUNTO DE LUZ EN PARED
[Symbol]	INTERRUPTOR BIPOLAR
[Symbol]	INTERRUPTOR COMANDO
[Symbol]	INTERRUPTOR DE CARGAMENTO
[Symbol]	PALANCA
[Symbol]	TOMA DE 7X17 10A
[Symbol]	TOMA DE 7X17 16A
[Symbol]	TOMA DE 7X17 20A
[Symbol]	TOMA COMBINADO
[Symbol]	DEFECTOR DE FUGAS
[Symbol]	EMERGENCIA 110 1A
[Symbol]	EMERGENCIA 110 2A

ESCRIBANO INGENIERÍA Y PROYECTOS
AVDA. DE ALEMANIA N° 35 LOCAL (CÁCERES) TLF: 927-214412 FAX: 927-221995 e-mail: escribano@escribano.es

PROYECTO DE INSTALACION ELECTRICA DE 76 VIVIENDAS, USOS COMUNES, GARAJE Y TRASTEROS EN LAS PARCELAS EM5 A.P.I. 21-01 "MACONDO" DE CÁCERES.

EL INGENIERO TÉCNICO INDUSTRIAL:

SAMUEL ESCRIBANO CORRALES
COLEGIADO N° 785

PLANTA BAJA; PORTALES A-B

Peticionario :

PROMOCIÓN, GESTIÓN Y MARKETIN INMOBILIARIO SL

PROGEMISA

Nº DE PLANO

ESCALA

:100

ECH

JUNIO 2018

Documento visado con número: CC0077323 y CSV nº V-51G3Z7G-IBP20N4 verificable en <http://evsasto.ojflcaceres.org/validar/ValidadorCSV.aspx>

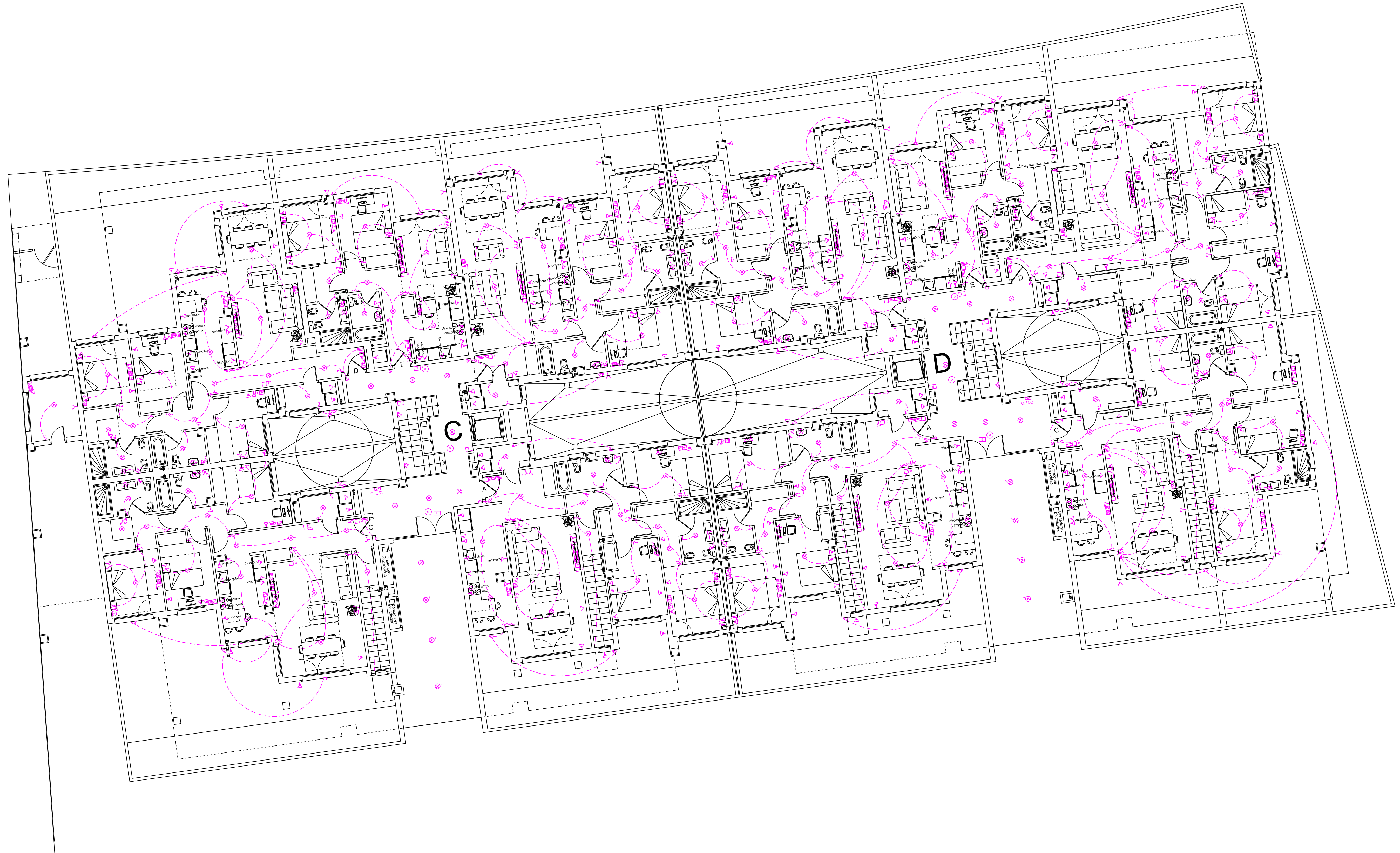

LEYENDA			
	CUADRO DE DISTRIBUCIÓN		INTERRUPTOR DE ILUMINACIÓN
	INTERRUPTOR		INTERRUPTOR DE DOCUMENTO
	INTERRUPTOR TRIBUNA		INTERRUPTOR
	BASE INTERRUPTOR ON		BASE DE TV Y FIBRA
	BASE INTERRUPTOR ON		BASE DE TV Y FIBRA
	BASE INTERRUPTOR ON		FIBRA OPTICA
	BASE INTERRUPTOR ON		PARALLA IDENTIFICA
	BASE INTERRUPTOR ON		INTERRUPTOR
	BASE INTERRUPTOR ON		BASE COORDINABLE
	BASE INTERRUPTOR ON		DETECTOR DE PRESENCIA
	BASE INTERRUPTOR ON		EMERGENCIA F10 LUZ
	BASE INTERRUPTOR ON		EMERGENCIA F10 LUZ
	BASE INTERRUPTOR ON		EMERGENCIA F10 LUZ
	BASE INTERRUPTOR ON		EMERGENCIA F10 LUZ

ESCRIBANO INGENIERÍA Y PROYECTOS
 AVDA. DE ALEMANIA Nº 33 LOCAL (CÁCERES) TLF: 927-214412 FAX: 927-221995 e-mail: escribano@escribano.es

PROYECTO DE INSTALACION ELECTRICA DE 76 VIVIENDAS, USOS COMUNES, GARAJE Y TRASTEROS EN LAS PARCELAS EM5 A.P.I. 21-01 "MACONDO" DE CÁCERES.

EL INGENIERO TÉCNICO INDUSTRIAL:	PLANTA BAJA; PORTALES C-D	Nº DE PLANO: 8	VISADO COGIII
SAMUEL ESCRIBANO CORRALES COLEGIADO Nº 785	Peticionario : PROMOCIÓN, GESTIÓN Y MARKETIN INMOBILIARIO SL PROGEMISA	ESCALA: 1:100 ECHA: JUNIO 2018	VISADO COGIII JUNIO 2018 CC00773/23

Documento visado con número: CO00773/23 y CSV nº V-51G3Z7CP-4B1P20NH verificable en <http://evsisto.ojflcaceres.org/validar/ValidadorCSV.aspx>

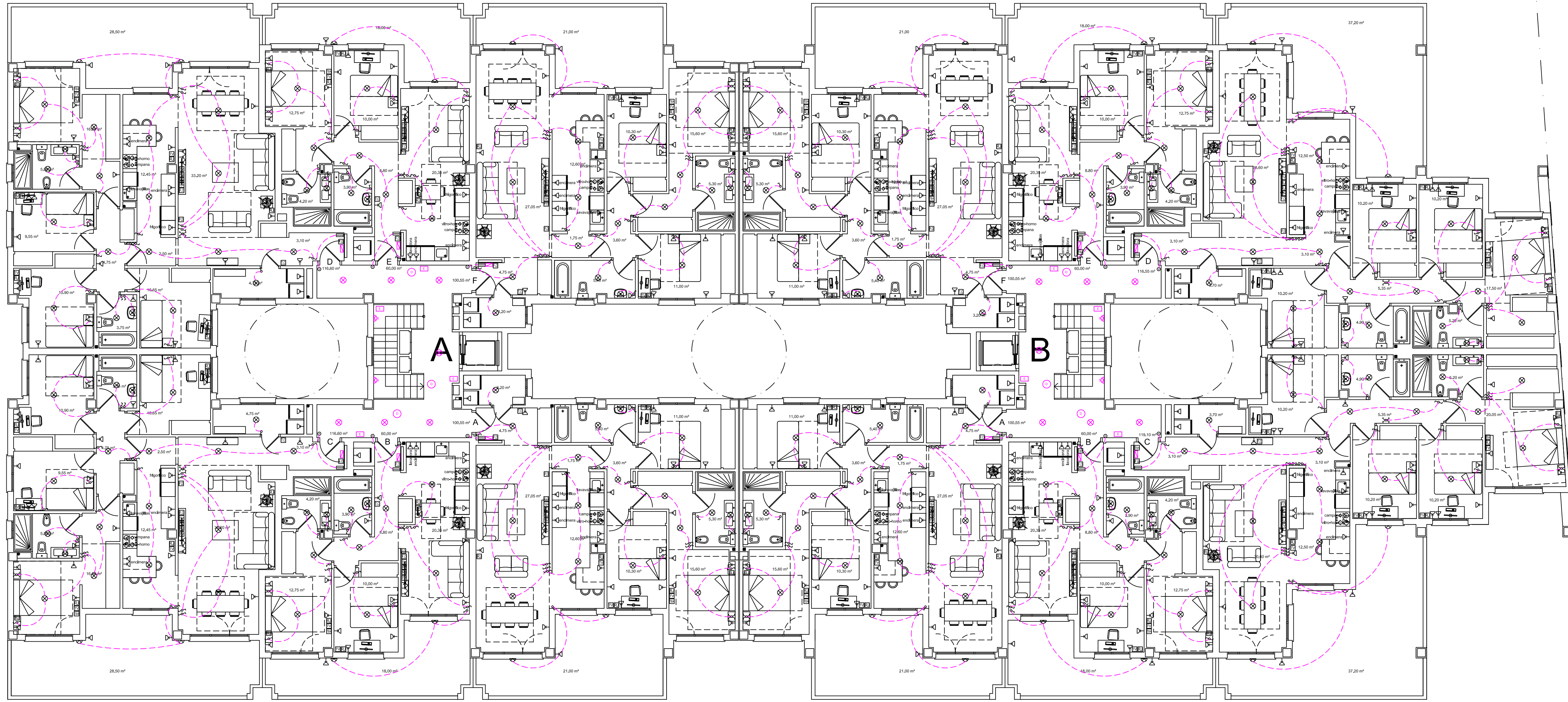

LEYENDA			
	CUADRO DE DISTRIBUCIÓN		INTERRUPTOR COORDINADO
	INTERRUPTOR		INTERRUPTOR DE COORDINADO
	INTERRUPTOR TRIFÁSICO		PUNTO DE TOMA
	BASE INTERRUPTOR		TOMAS DE TV Y FM
	BASE INTERRUPTOR		TOMAS DE TV Y FM
	BASE INTERRUPTOR		FIBRA OPTICA
	BASE INTERRUPTOR		PANTALLA DATA
	PUNTO DE LUZ EN TEGUI		DISPOSITIVO DE ALARMA
	PUNTO DE LUZ EN PARED		DISPOSITIVO DE ALARMA
	BASE INTERRUPTOR		DISPOSITIVO DE ALARMA



ESCRIBANO INGENIERÍA Y PROYECTOS
 AVDA. DE ALEMANIA Nº 35 LOCAL (CACERES) TLF: 927-214412 FAX: 927-221995 e-mail: escribano@escribano.es

PROYECTO DE INSTALACION ELECTRICA DE 76 VIVIENDAS, USOS COMUNES, GARAJE Y TRASTEROS EN LAS PARCELAS EM5 A.P.I. 21-01 "MACONDO" DE CÁCERES.

EL INGENIERO TÉCNICO INDUSTRIAL:	PLANTA 1ª-2ª : PORTALES A-B	Nº DE PLANO
	Peticionario :	ESCALA
	PROMOCIÓN, GESTIÓN Y MARKETIN INMOBILIARIO S.L.	1:100
	PROGEMISA	FECHA
		02/03/2023
		JUNIO 2023
		CC0077323

Documento visado con número: CC0077323 y CSV nº V-51GX27GP-4BP22NH verificable en <http://evsato.dglicaderees.org/validar/ValidadorCSV.aspx>

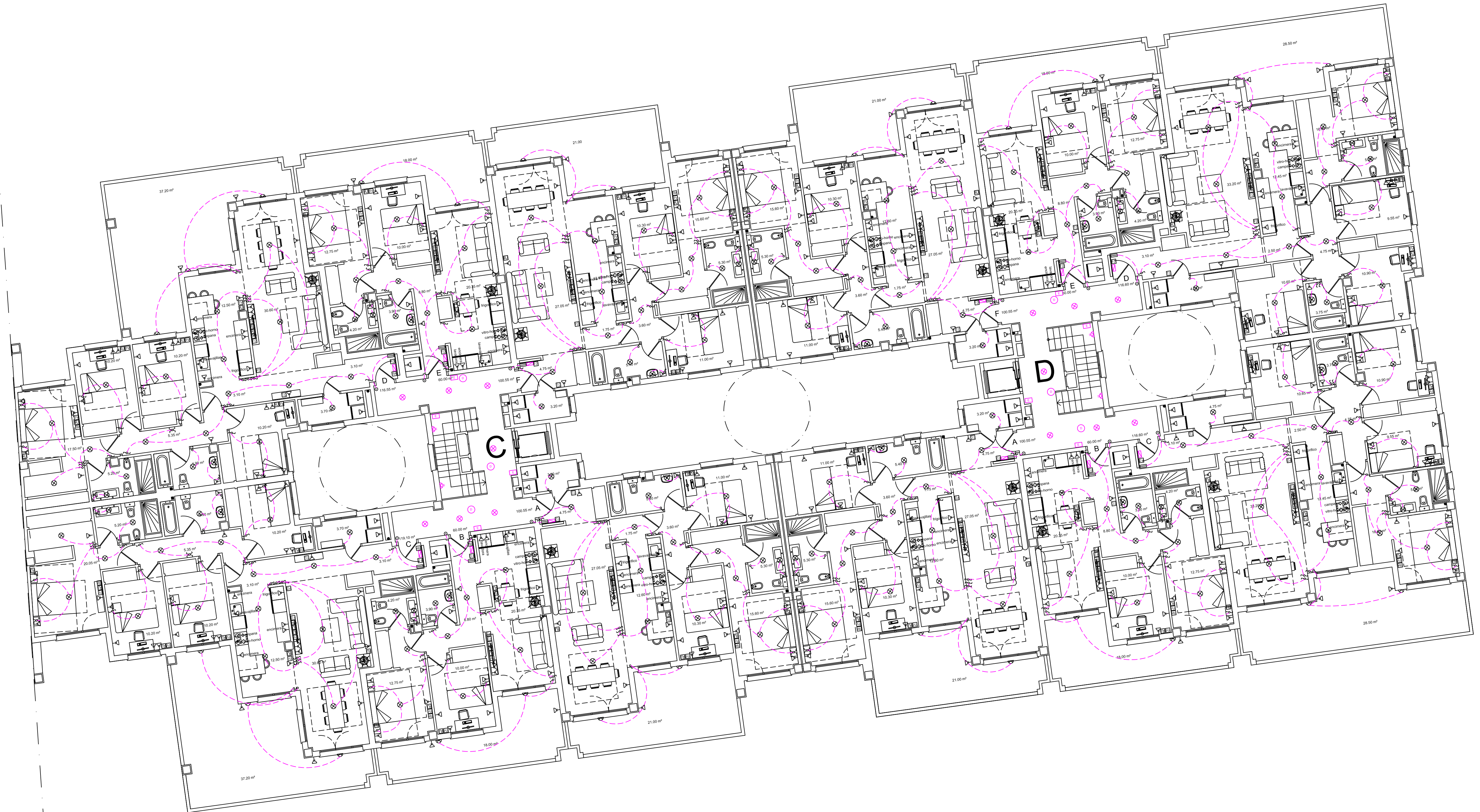

LEYENDA

	CUADRO DE DISTRIBUCIÓN		INTERRUPTOR COMÚN
	FUSIBLE		INTERRUPTOR DE COMUNICACIÓN
	PULSADOR TAMBOR		PULSADOR
	BASE ENCHUFE 16A		TOMAS DE TV/FM
	BASE ENCHUFE 16A		TOMAS DE TV/FM
	BASE ENCHUFE 16A		ALARMA AUTOMÁTICA
	BASE ENCHUFE 16A		FIBRA OPTICA
	PUANOS DE LUZ EN TECHO		PANAL COMARCIA
	PANALLA ESTANDA LED 60W		DETECTOR DE PRESENCIA
	PUANOS DE LUZ EN PARED		ALARMA AUTOMÁTICA
	INTERRUPTOR EMERGENCIA		ALARMA AUTOMÁTICA
			ALARMA AUTOMÁTICA



ESCRIBANO INGENIERÍA Y PROYECTOS
 AVDA. DE ALEMANIA Nº 35 LOCAL (CÁCERES) TLF: 927-214412 FAX: 927-221995 e-mail: escribano@escribano.es

PROYECTO DE INSTALACION ELECTRICA DE 76 VIVIENDAS, USOS COMUNES, GARAJE Y TRASTEROS EN LAS PARCELAS EM5 A.P.I. 21-01 "MACONDO" DE CÁCERES.

EL INGENIERO TÉCNICO INDUSTRIAL: SAMUEL ESCRIBANO CORRALES COLEGIADO Nº 785	PLANTA 1ª-2ª : PORTALES C-D Peticionario : PROMOCIÓN, GESTIÓN Y MARKETIN INMOBILIARIO SL PROGEMISA	Nº DE PLANO 10 ESCALA :100 ECH: JUNIO 2018 CC00773/23
---	--	--

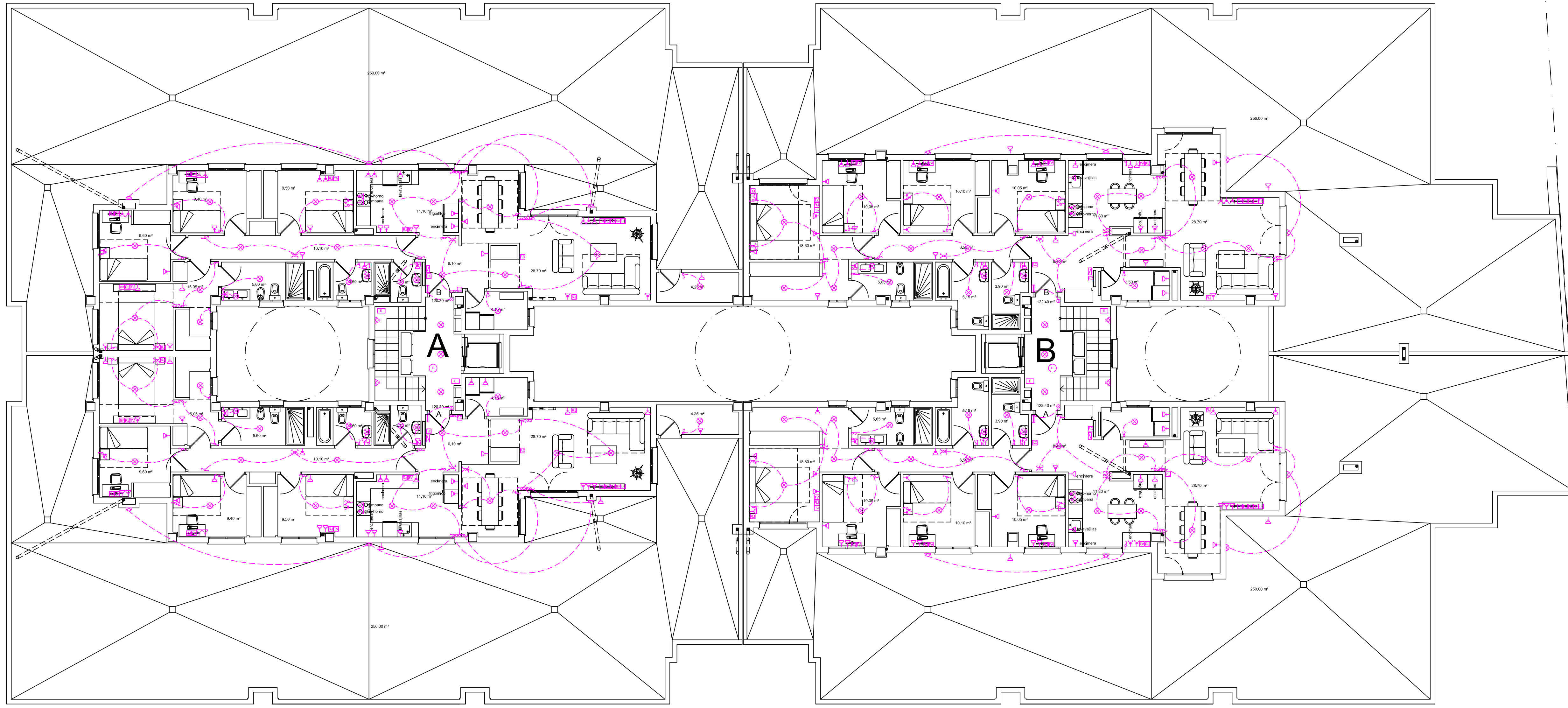

LEYENDA	
	CABINETO DE DISTRIBUCIÓN
	INTERRUPTOR COMERCIAL
	INTERRUPTOR DE CONSUMIDOS
	PLUGUADOR TIPO B
	PLUGUADOR
	TOMAS DE TI Y FN
	TOMAS DE TI Y FN
	TOMAS DE TI Y FN
	PANEL OPTICA
	PANTALLA DOMOTICA
	TOMAS COMPARABLES
	INTERRUPTOR DE PRESION
	EMERGENCIA 110 CA
	EMERGENCIA 110 CA
	EMERGENCIA 110 CA

ESCRIBANO INGENIERÍA Y PROYECTOS
 AVDA. DE ALEMANIA N° 35 LOCAL (CACERES) TLF: 927-214412 FAX: 927-221995 e-mail: escribano@escribano.es

PROYECTO DE INSTALACION ELECTRICA DE 76 VIVIENDAS, USOS COMUNES, GARAJE Y TRASTEROS EN LAS PARCELAS EM5 A.P.I. 21-01 "MACONDO" DE CÁCERES.

EL INGENIERO TÉCNICO INDUSTRIAL: SAMUEL ESCRIBANO CORRALES COLEGIADO N° 785	PLANTA 3ª : PORTALES A-B Peticionario : PROMOCIÓN, GESTIÓN Y MARKETIN INMOBILIARIO SL PROGEMISA	Nº DE PLANO: 11 ESCALA: 1:100 FECHA: 2023-09-28 JUNIO 2023 CC0077323
---	---	--

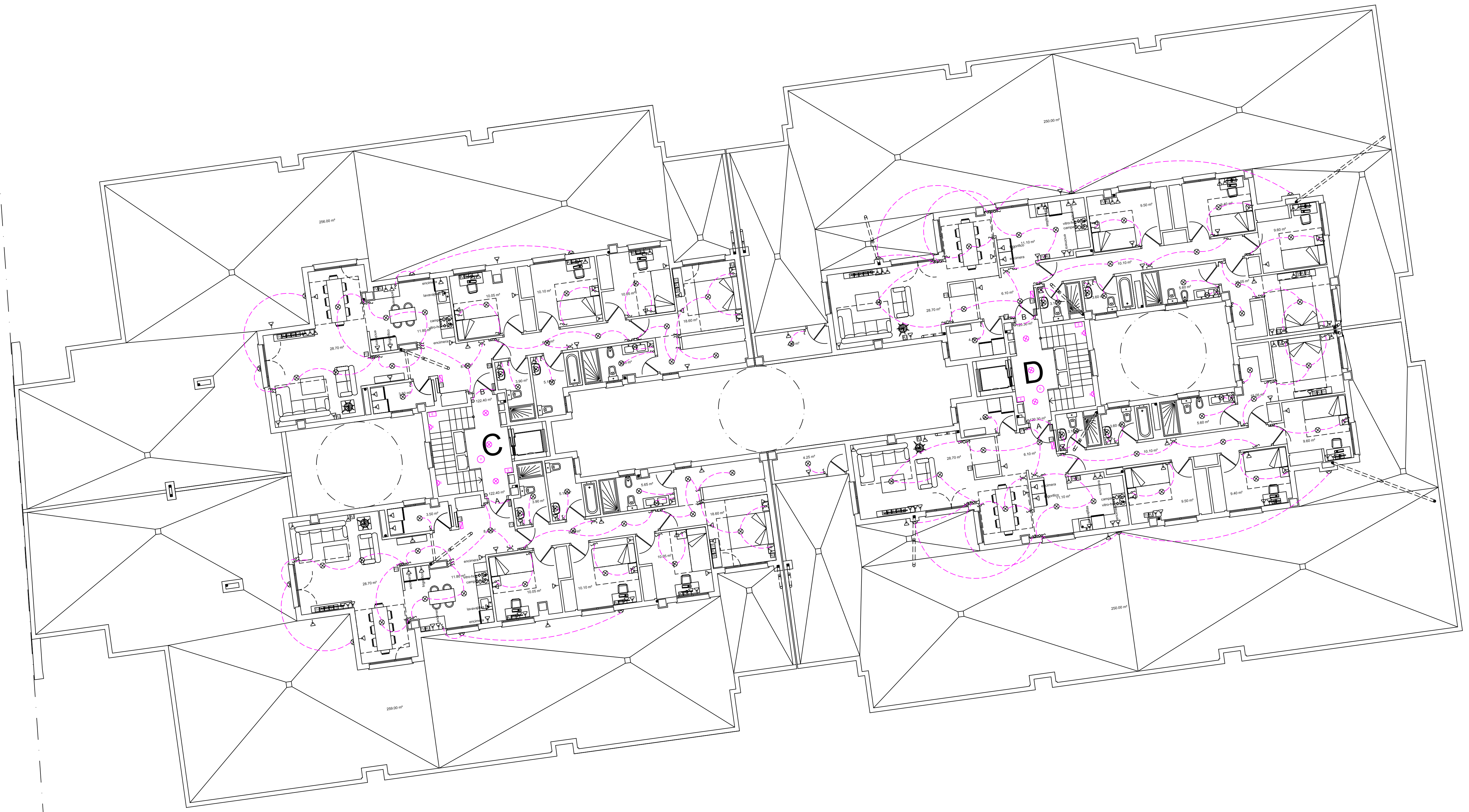

LEYENDA

	CUADRO DE DISTRIBUCIÓN		INTERRUPTOR CONTROLADO
	COMBICIÓN		ALARMADOR DE INCENDIOS
	PULSADOR FUMOS		PULSADOR
	BASE ENCHUFES 1A		TOMA DE TV FIBRA
	BASE ENCHUFES 1A		TOMA DE TV FIBRA
	BASE ENCHUFES 2A		CONTROL AUTOMÁTICO
	BASE ENCHUFES 2A		FIBRA OPTICA
	BASE ENCHUFES 2A		PANTALLA COMBICIÓN
	PUNTO DE LUC EN TECHO		DETECTOR DE PRESENCIA
	PANTALLA ESTACADO ALB		EMERGENCIA 230V
	PUNTO DE LUC EN PARED		EMERGENCIA 230V
	INTERRUPTOR EMER.		EMERGENCIA 230V



ESCRIBANO INGENIERÍA Y PROYECTOS
 AVDA. DE ALEMANIA Nº 33 LOCAL (CÁCERES) TLF: 927-214412 FAX: 927-221995 e-mail: escribano@escribano.es

PROYECTO DE INSTALACION ELECTRICA DE 76 VIVIENDAS, USOS COMUNES, GARAJE Y TRASTEROS EN LAS PARCELAS EM5 A.P.I. 21-01 "MACONDO" DE CÁCERES.

EL INGENIERO TÉCNICO INDUSTRIAL:	PLANTA 3ª : PORTALES C-D	Nº DE PLANO: 12
SAMUEL ESCRIBANO CORRALES COLEGIADO Nº 785	Peticionario : PROMOCIÓN, GESTIÓN Y MARKETIN INMOBILIARIO SL PROGEMISA	ESCALA: 1:100 ECHA: JUNIO 2018 JUNIO 2018